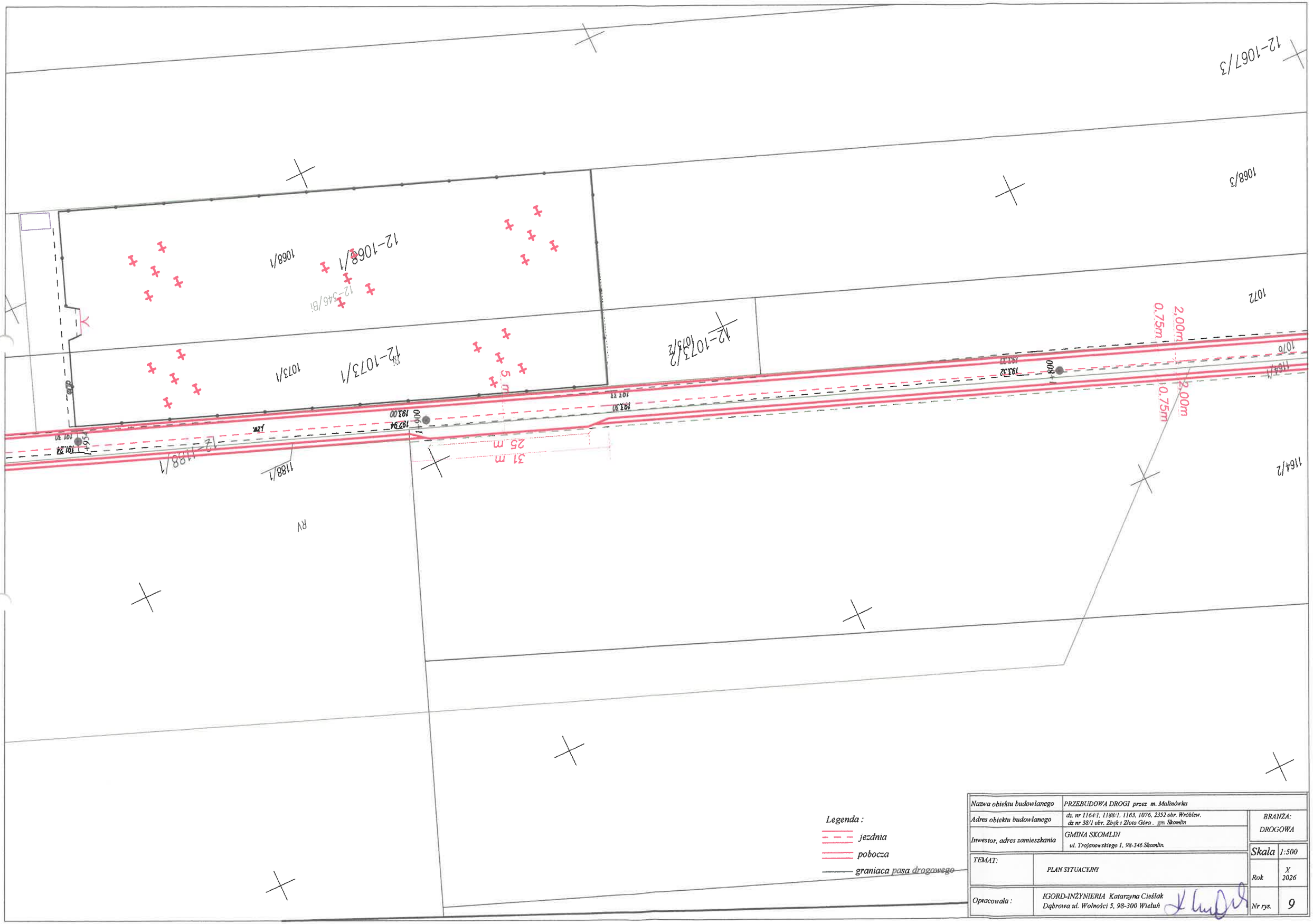

Legenda :

- jezdnia
- pobocza
- granica pasa drogowego

Nazwa obiektu budowlanego	PRZEBUDOWA DROGI przez m. Malinówka	
Adres obiektu budowlanego	dz. nr 1164/1, 1188/1, 1163, 1076, 2352 obr. Wróblew. dz nr 38/1 obr. Zbyk i Złota Góra . gm. Skomlin	BRANŻA: DROGOWA
Inwestor, adres zamieszkania	GMINA SKOMLIN ul. Trojanowskiego 1, 98-346 Skomlin.	
TEMAT:	PLAN SYTUACYJNY	Skala 1:500
		Rok X 2026
Opracowała :	IGORD-INŻYNIERIA Katarzyna Cieślak Dąbrowa ul. Wolności 5, 98-300 Wieluń	Nr rys. 9